

SYMBOLER

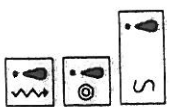

Rømningsvei
Brannslange
Håndsløkker
Brannvarsler

TEGNFORKLARING



BRANNSENTRAL
MANUELL MELDER
RØKDETEKTOR

NØDNUMMER

BRANN : 110
POLITI : 112
AMBULANSE : 113

BYGG D

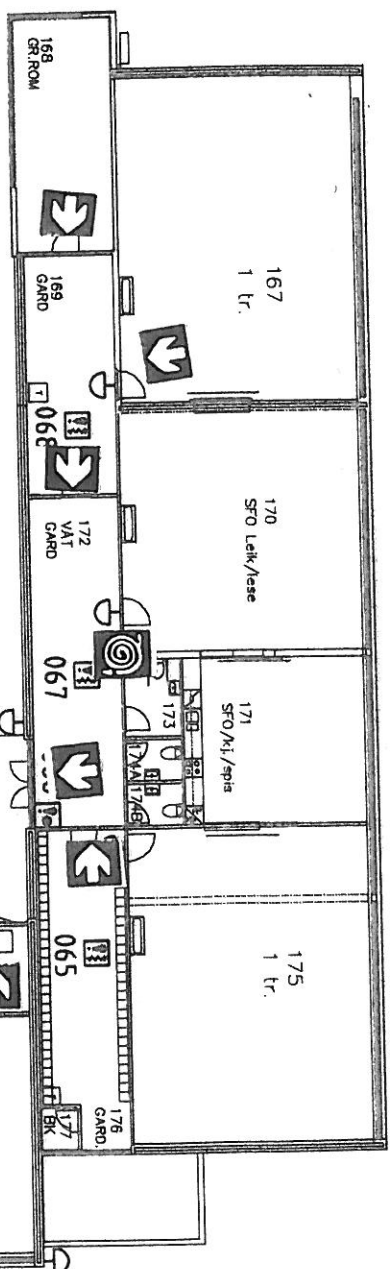

BYGG C

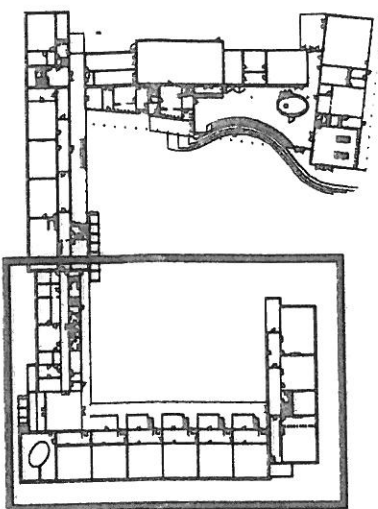

OVERSIKTSKART, 1. ETASJE

DU STÅR HER

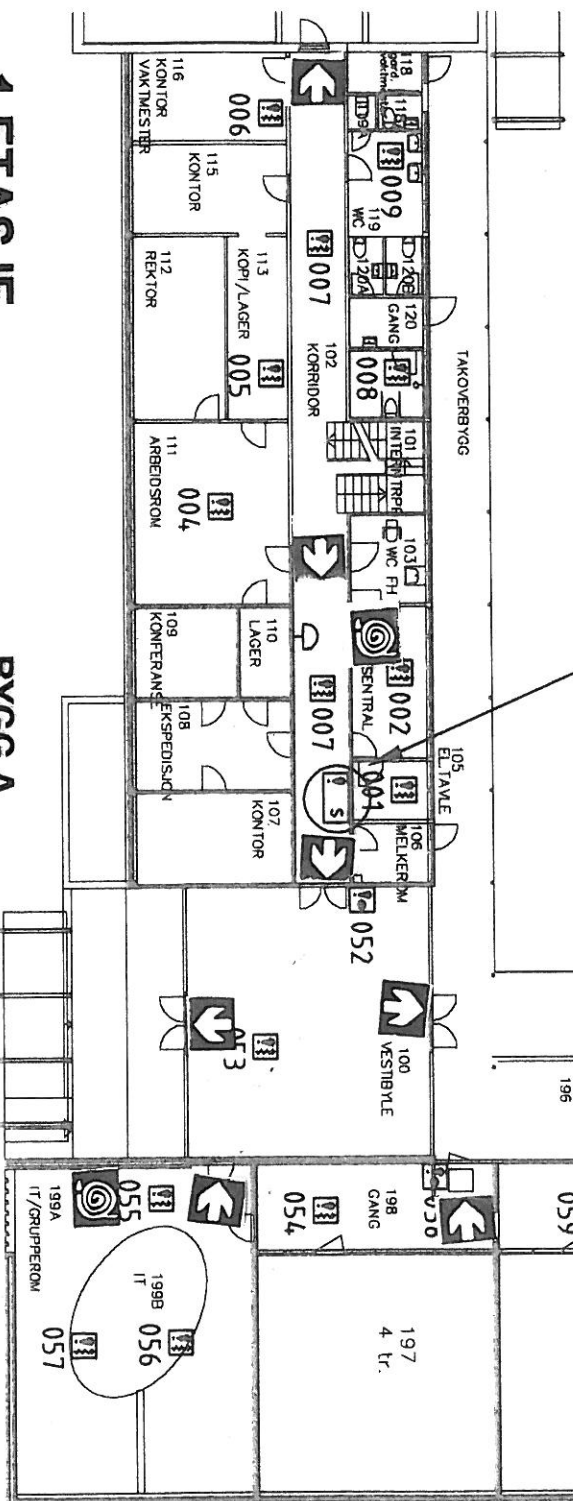

1. ETASJE

BYGG A

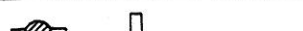
				TEGN. JKK		SIEMENS AS, Avd. Sogn og Fjordane				ANLEGG		ANLEGG NR. 138/20		
				KONTR. VH		STEINAVEGEN 3				ORIENTERINGSPLAN BRANNALARM		TEGNING.NR. E.70.01.01		REV 0
						6800 FØRDE				FØRDE BARNESKOLE				
				DATO 10.01.2007		TLF: 57 72 29 70 / FAX: 57 72 29 71				1. ETASJE		BLAD NR. 02		ANTALL BL. 02
REV		REVISJONEN GJELDER		SIGN. DATO				TEKNO CONSULT AS - RÅDGIVENDE INGENIØRBYRÅ I ELEKTROTEKNIKK - TLF: 55 39 90 20 FAX: 55 39 90 21						
		Pålagt Rømningsvei - Brannslange -		KNT 16-07-2010										

BYGG F

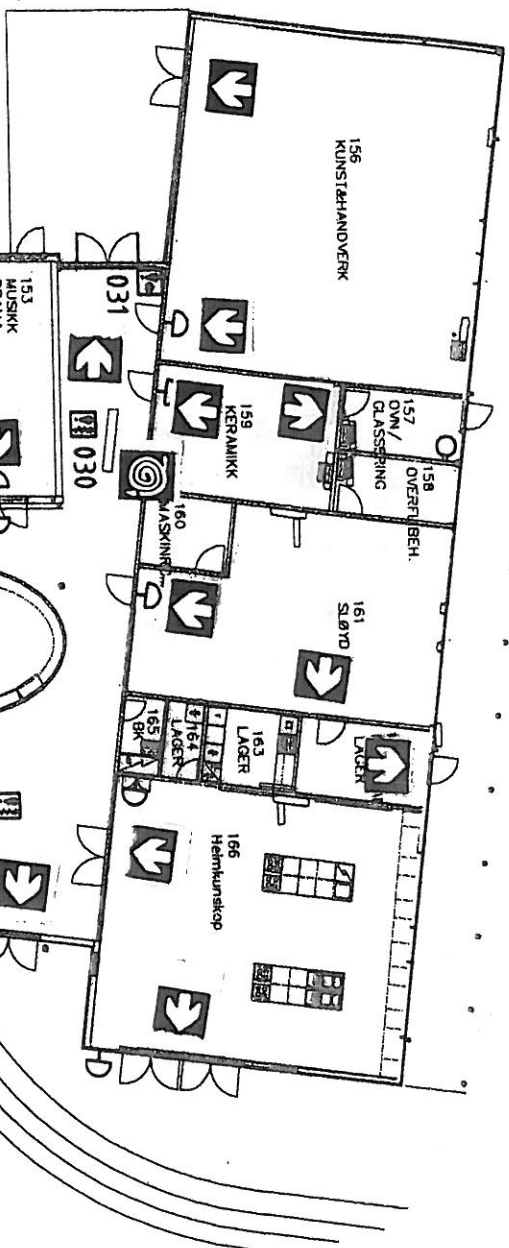

BYGG E

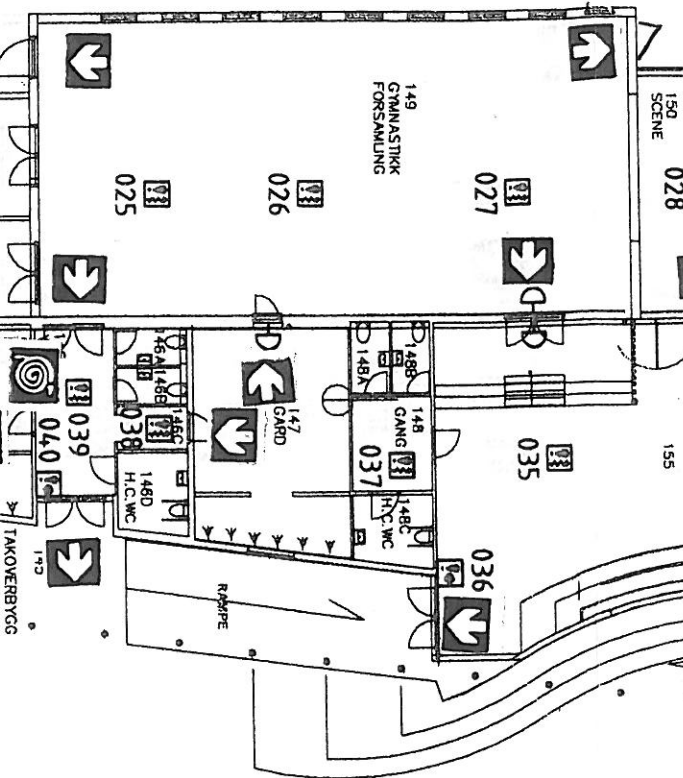

OVERSIKTSKART, 1. ETASJE

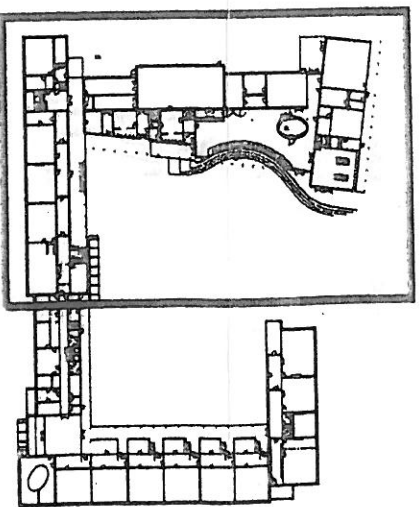

NØDNUMMER
BRANN : 110
POLITI : 112
AMBULANSE : 113

TEGNFORKLARING

MANUELL MELDER
RØKDETEKTOR

SYMBOLER

Rømningsvei
Brannslange



SIEMENS AS, Avd. Sogn og Fjordane
STEINAVEGEN 3
6800 FØRDE
TLF: 57 72 29 70 / FAX: 57 72 29 71

ANLEGG
ORIENTERINGSPLAN BRANNALARM
FØRDE BARNESKOLE
1. ETASJE

ANLEGG NR. 138/20

TEGNING NR. E.70.01.01

BLAD NR. 01

ANTALL BL.

TEKNO CONSULT AS - RÅDGIVENDE INGENIØRBYRÅ I ELEKTROTEKNIKK - TLF: 55 39 90 20 FAX: 55 39 90 21

TEGN. JKK
KONTR. VH
DATO 10.01.2007

SIGN. DATO

REVISJONEN GJELDER

PÅFØRT RØMNINGSVEI - BRANNslange

KVT 12-12-08

1. ETASJE

BYGG B

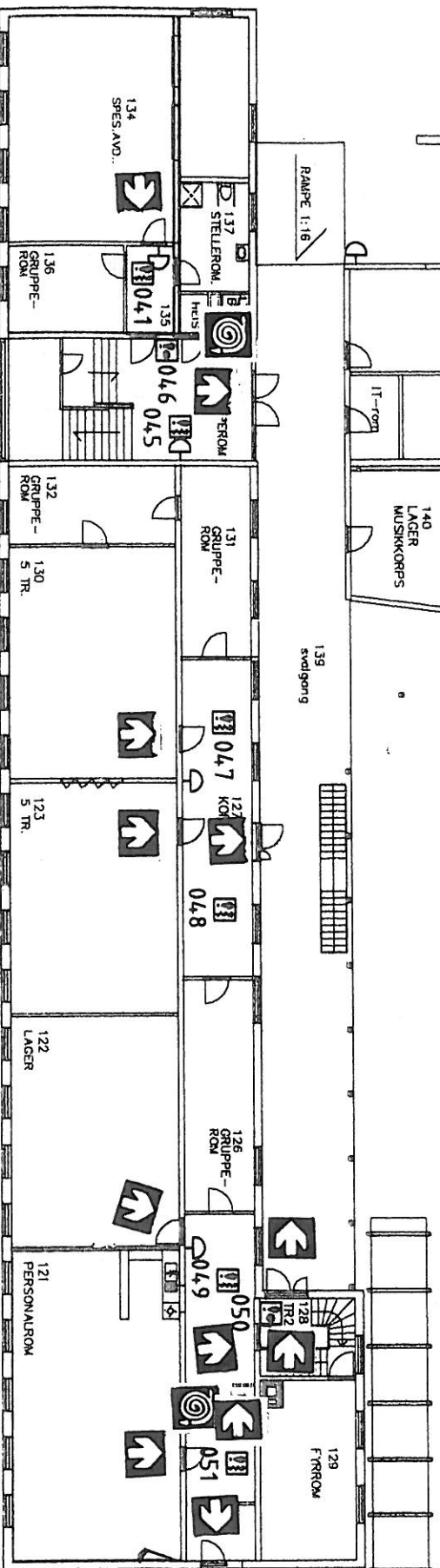

SYMBOLER

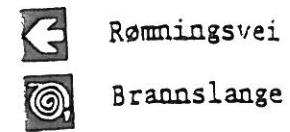

NØDNUMMER

BRANN : 110
POLITI : 112
AMBULANSE : 113

TEGNFORKLARING

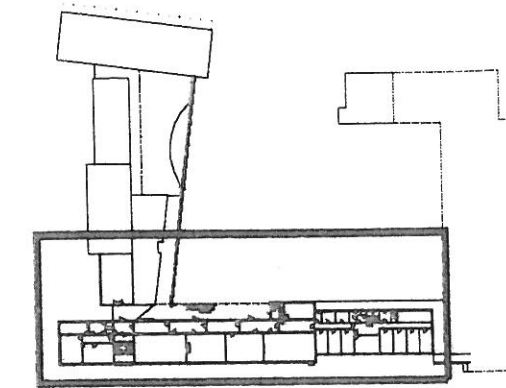

OVERSIKTSKART, 2 ETASJE

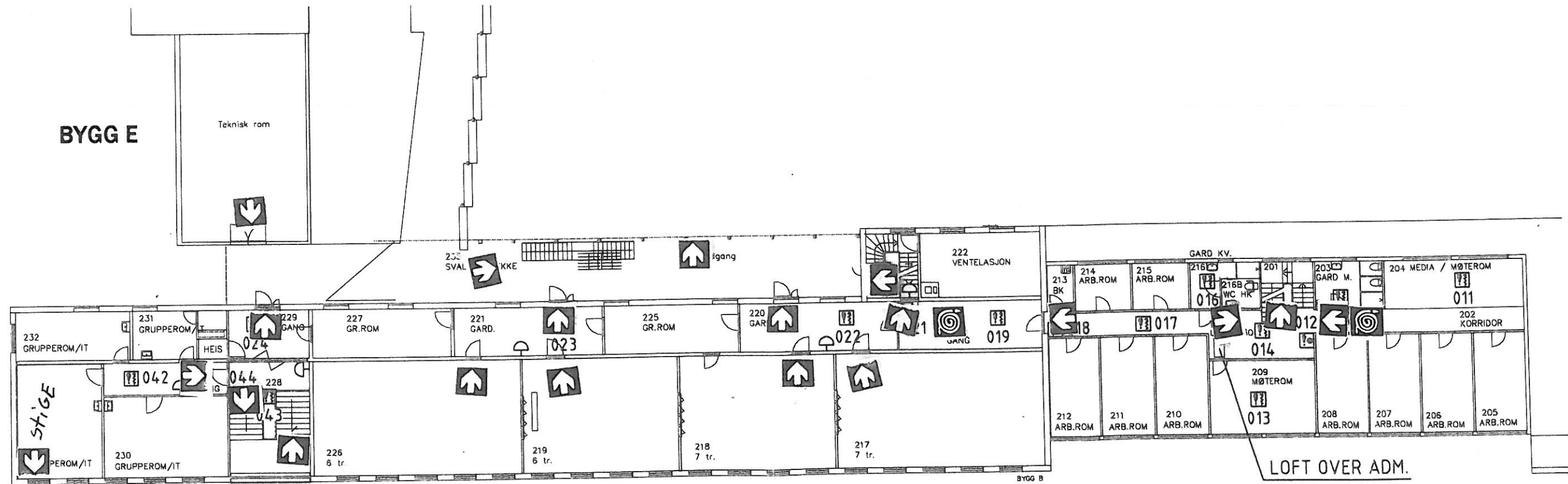

2.ETASJE

BYGG B

BYGG A

LOFT OVER ADM.

015

KORT 3

REV	REVISJONEN GJELDER	SIGN.	DATO	TEGN.	SIEMENS AS, Avd. Sogn og Fjordane STEINAVEGEN 3 6800 FØRDE TLF: 57 72 29 70 / FAX: 57 72 29 71		ANLEGG ORIENTERINGSPLAN BRANNALARM FØRDE BARNESKOLE 2.ETASJE	ANLEGG NR. 138/20	
				JKK				TEGNING NR.	REV
				KONTR.				E.70.02.01	0
				VH				BLAD NR.	ANTALL BL.
				DATO				01	02
				10.01.2007					

Røpport Rømningsvei - Brannslange

KNT 16-03-2007

TEKNO CONSULT AS - RÅDGIVENDE INGENIØRBYRÅ I ELEKTROTEKNIKK - TLF: 55 39 90 20 FAX: 55 39 90 21